



Padel bij sv Oranje Wit

2021

Trends & ontwikkelingen in de sport

Het sportlandschap is aan het veranderen door trends als individualisering, consumentisme en flexibilisering. De sportdeelname stijgt al jaren, maar het aantal lidmaatschappen bij sportverenigingen neemt af. Er is een aardverschuiving te zien van het traditioneel 'georganiseerd sporten' bij een vereniging naar het 'anders georganiseerd' sporten. Dat laatste betekent dat mensen lid zijn van een hardlooptroep, naar een fitness- of boksschool gaan of bijvoorbeeld af en toe meedoen aan een evenement. De landelijke trend laat zien dat op 18-jarige leeftijd het anders georganiseerd sporten al even populair is als het sporten in verenigingsverband. Boven de 18 jaar wordt het anders georganiseerd sporten zelfs populairder. Het Sociaal Cultureel Planbureau voorspelt dat het aandeel van de bevolking dat lid is van een sportvereniging zal dalen van de huidige 33% naar 19% in 2030.

Er is steeds meer sprake van een 'on-demand-cultuur' waarin mensen zelf bepalen wanneer, waar en met wie ze sporten. Mensen gaan steeds meer 'ongeorganiseerd' sporten en er is een toename in sporten die mensen zelf gemakkelijk kunnen ondernemen op het moment dat het hun uitkomt (Tendrapport sport en bewegen 2019).

Dordt sport

In Dordrecht sport 61% van de sporters graag flexibel en zonder verplichtingen van vrijwilligerstaken, zoals bijvoorbeeld een bardienst. Men is steeds meer bereid om voor deze flexibiliteit te betalen. Naast flexibiliteit is er ook een toenemende behoefte aan variatie in sporten, de multi-sporter maakt zijn entree. Op zoek naar keuzevrijheid om meerdere sporten te doen, maar zeker ook in combinatie met een lidmaatschap van een sportvereniging.

Het traditionele lidmaatschap past ook steeds minder goed bij de nieuwe generatie sporters, de ongebonden en multi-sporter. Flexibele lidmaatschappen, van Pay & Play en strippenkaarten tot maandlidmaatschappen, zijn passende alternatieven.



sv Oranje Wit

Onze mooie club heeft zich altijd goed aangepast aan de veranderende tijd en niet zonder resultaat... De keuze van een groep leden om in 1997 tennis toe te voegen aan ons sportaanbod heeft fantastisch uitgepakt! In de piekperiode met zelfs een ledenaantal van bijna 500 tennissende leden. Nu tennissen we met iets meer dan 250 leden op de 5 banen, spelen we competitie en toernooien, en wordt er gelest. Ook met het oprichten van een biljartafdeling is het sportaanbod verder uitgebreid voor onze leden. Mede doordat we ons aanpassen aan de veranderende vraag van onze leden en de omgeving, lukt het om al jaren een begrip te zijn in Dordrecht en omstreken. Met trots kunnen we zeggen dat sv Oranje Wit tot de grootste, meest vitale en mooiste sportverenigingen van de regio behoort.

Besturen betekent vooruit kijken, in beweging blijven en ervoor zorgen dat onze club toekomstbestendig is en blijft! In de 'nieuwe' sport padel ziet het bestuur van sv Oranje Wit een gigantische kans om onze goede positie nog verder te versterken. Door ons sportaanbod uit te breiden met padel zien we een kans om nieuwe leden aan te trekken en de bestaande leden te behouden.

In dit document geven we een toelichting op de kansen, maar ook uitdagingen die we als bestuur in de ontwikkeling van padel zien. Door zo goed mogelijk iedereen van informatie te voorzien over deze ontwikkeling, gaan we er vanuit dat we tijdens de extra algemene ledenvergadering samen met onze leden een goed, weloverwogen besluit kunnen nemen.

Met sportieve groet,

het bestuur van sv Oranje Wit

Padel

Padel is de snelst groeiende sport ter wereld! In Spanje is het zelfs na voetbal de tweede sport en heeft het tennis naar een derde plaats verdrongen. Ook in Nederland is padel in opkomst. 'De ledenaanwas door padel is ongekend', aldus de KNLTB. Op het moment van de eerste versie plan (begin 2021) waren er ruim 20.000 padelspelers, nu zijn er al 75.000 padelspelers. De verwachting is dat dit er in 2024 ruim 140.000 zijn.

Padel sluit naadloos aan op het veranderende sportlandschap en de bijbehorende behoeftes van sporters. Padel is als sport makkelijk toegankelijk voor iedereen, het is echt 'easy & fun to do'. Juist dit maakt de sport in tegenstelling tot bijvoorbeeld tennis ook aantrekkelijk om gewoon een keertje te doen met vrienden of familie. Padel speel je altijd met zijn vieren en dit maakt het ook echt een gezelligheidssport. Een sterke community maakt een padellocatie succesvol. Hier moet dan ook echt aan gebouwd worden met de nodige aandacht, communicatie, marketing en activiteiten.

Voordelen/ kansen padel

Ledengroei

Gemiddeld is er een groei van 40-50 leden per padelbaan binnen drie jaar (KNLTB)

Meer diversiteit in ledenbestand

Meer jongere leden tussen de 16-35 jaar

Uitbreiding/versterken sportaanbod

Meer passende mogelijkheden voor huidige en nieuwe leden van sv Oranje Wit

Meer kantine-inkomsten

Gemiddeld + 15 % van de kantine-omzet (KNLTB)

Meer baancapaciteit

In plaats van 5 tennisbanen zijn er straks 7 padel- en tennisbanen, waardoor meer leden kunnen tennissen en/of padellen



400 locaties



1.200 padelbanen



> 5.000 teams



140.000 spelers



Prognose
KNLTB padel 2024



Ontwikkelingen tennis

Tijdens corona blijkt tennis een ideale sport te zijn. Waar andere sporten de deuren hebben moeten sluiten door de coronamaatregelen heeft tennis hiervan geprofiteerd. Vanuit sporten als voetbal, hockey, korfbal hebben leden massaal de stap gemaakt naar de tennisvereniging om een balletje te slaan. De Zomer Challenge van de KNLTB heeft dit jaar het beste resultaat ooit geboekt. De vraag is wel hoeveel nieuwe leden er uiteindelijk zullen blijven. Ook bij sv Oranje Wit zijn er de afgelopen jaren tennisliden bij gekomen. In 2019 waren er 220 leden, in 2020 waren er 229 leden en op dit moment zijn er 255 tennisliden.



Tennis groeit ook tijdens corona!

Voor het eerst in 15 jaar is er een landelijke groei te zien in het aantal tennisliden. Van 550.000 naar 577.000 tennisliden (+ 5 %)

In- en uitstroom tennis

De landelijke trend voor tennis is al jaren dat het werven van nieuwe leden redelijk goed lukt. De zogenaamde 'instroom' is altijd hoog, de uitdaging zit voornamelijk in de uitstroom. Het behouden van leden is een aandachtspunt binnen tennis; te zien is dat veel leden binnen twee jaar ook weer stoppen. Vanuit dit gegeven is de verwachting dat het ledenaantal bij sv Oranje Wit niet verder zal groeien en eerder iets gaat teruglopen. In de onderstaande afbeelding is de verwachting vanuit de KNLTB op het ledenverloop bij sv Oranje wit te zien.

Instroom, uitstroom en uitstroom binnen 2 jaar per vereniging

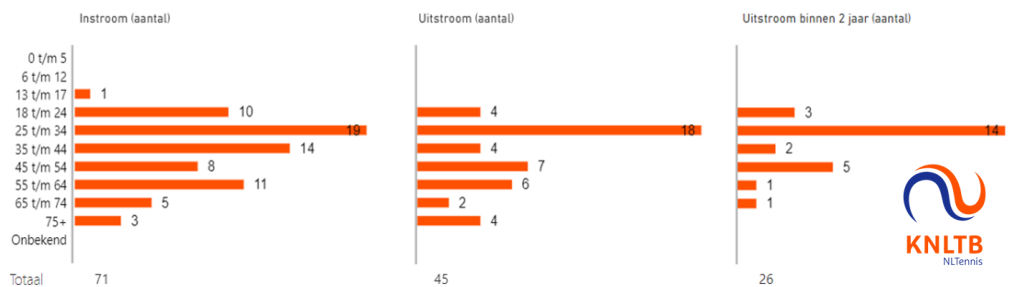

Vergrijzing tennis

Het ledenbestand van tennis is landelijk aan het vergrijzen. Ook bij sv Oranje Wit is dit het geval met momenteel 61 % van de tennisliden die ouder dan 45 jaar zijn. Met 4 tennisliden onder de 18 jaar en 15 tennisliden onder de 24 jaar heeft de jeugd bij ons momenteel niet de toekomst. Binnen onze sportvereniging ligt een enorm potentieel, met een groot aantal jeugdleden, om met passend aanbod toekomstbestendiger te worden.



Verloop ledenstanden S.V. Oranje Wit, afd. tennis

Ledenaantal: aantallen en percentages per 1e van de maand augustus



Categorie	2017	2018	2019	2020	2021
0 t/m 5	0	0	0	0	0
6 t/m 8	0	0	0	0	0
9 t/m 10	1	0	0	0	0
11 t/m 12	1	0	0	0	0
13 t/m 17	10	4	5	3	4
18 t/m 24	12	9	13	11	15
25 t/m 34	45	28	24	41	44
35 t/m 44	35	27	25	26	36
45 t/m 54	77	61	56	49	46
55 t/m 64	50	52	48	46	51
65 t/m 74	32	30	30	36	40
75+	14	16	19	17	19
Totaal	277	227	220	229	255

Tennis in Dordrecht

In 2019 is sv Oranje Wit onderdeel geweest van het tot stand komen van een tennisvisie voor Dordrecht. De conclusie is dat het tennis in Dordrecht het zwaar heeft en het op alle fronten minder goed doet ten opzichte van de rest van het land. Opvallende conclusie binnen de tennisvisie is het overschot aan tennisbanen en de lage bespelingsgraad van de huidige tennisbanen.

Proces ontwikkeling padel bij sv Oranje Wit

Het afgelopen jaar heeft sv Oranje Wit onderzocht of padel een goede toevoeging zal zijn op het bestaande sportaanbod. In deze verkenning is er onderzoek gedaan naar de volgende aspecten:

- Enthousiasme sv-leden voor padel
- Financiële haalbaarheid
- Locatie voor padel
- Trends en ontwikkelingen in het sportlandschap

Er is een padelcommissie opgericht waarmee de verkenning is gedaan bestaande uit in totaal 9 leden. De padelcommissieleden zijn Mark Zomer, Jacqueline Moons, Martin Verheij, Frans van Lonkhuijzen, Henk Wiersma, Edward Hoogendoorn, Frans Jan Kruithof, Jan-Willem Bozuwa en Ron Stieding.

Alle leden zijn ook lid van de afdeling tennis bij sv Oranje Wit. Tijdens de verkenning bestond de padelcommissie uit vier tenniscommissieleden, drie bestuursleden (een hiervan is ook tenniscommissielid) en drie sv-leden. De uitkomst van de padelcommissie leverde een **unaniem positief advies** op voor de ontwikkeling van padel bij sv Oranje Wit. De locatie betreft de huidige tennisbaan 5 die getransformeerd zal worden naar drie padelbanen.

Bij sv Oranje Wit is een tenniscommissie met een afgevaardigde in het hoofdbestuur van de sv. De tenniscommissie bestaat uit zeven leden in totaal; zij hebben als commissie een **negatief advies** gegeven over de ontwikkeling van padel op de locatie van de bestaande tennisbaan 5. De onderliggende bezwaren vanuit de tenniscommissie voor een negatief advies zijn uitgewerkt in dit document.

Op het moment van opstellen van dit document is de tenniscommissie veranderd van samenstelling. Drie tenniscommissieleden, waaronder ook het bestuurslid tennis, zijn gestopt om voor een ieder motiverende redenen. De tenniscommissie bestaat nu uit vier leden en heeft geen vertegenwoordiging in het bestuur.

Tennisbaancapaciteit & aantal leden



Tennisbaancapaciteit

Volgens de landelijke richtlijnen van de KNLTB wordt er gerekend met 70-90 tennissende leden per verlichte tennisbaan. In Dordrecht is de afgelopen jaren het gemiddeld aantal leden per tennisbaan afgenomen van 71 leden naar 57 leden per baan. Dit staat beschreven in de Dordtse Tennisvisie uit 2019 waar sv Oranje Wit onderdeel van is geweest. Geconcludeerd wordt dat er een tennisbaanoverschot is in Dordrecht.

Bij sv Oranje Wit wordt er momenteel gespeeld met 51 leden per (verlichte) tennisbaan. Volgens de landelijke richtlijnen (KNLTB) is het goed mogelijk om met het huidige ledenaantal op vier tennisbanen te tennissen.

Met de realisatie van padel vindt er een uitbreiding van de 'banen' plaats. In plaats van 5 tennisbanen zijn er straks 7 padel- en tennisbanen bij sv Oranje Wit, waardoor er nog meer leden kunnen tennissen en/of padellen.



Padel bij sv Oranje Wit

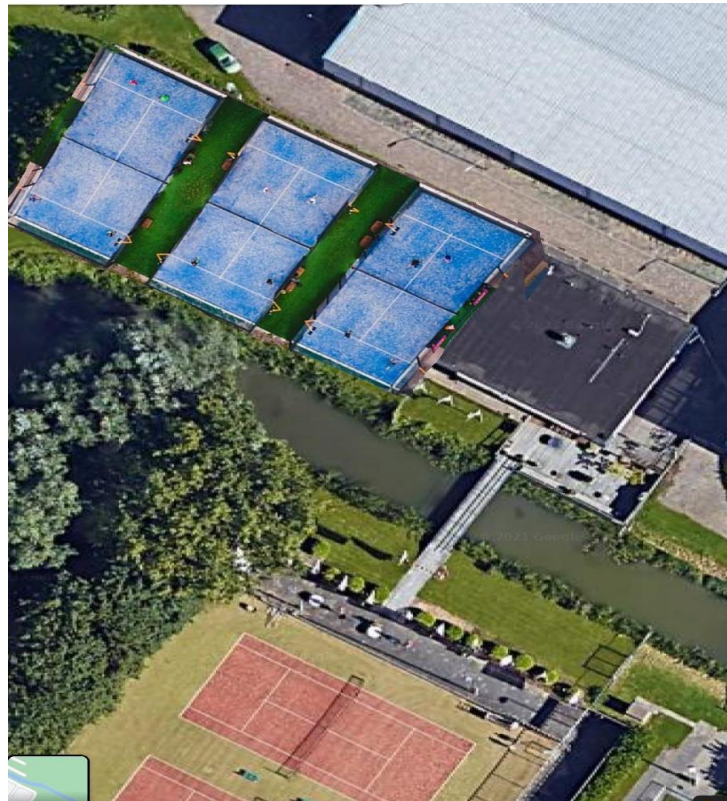
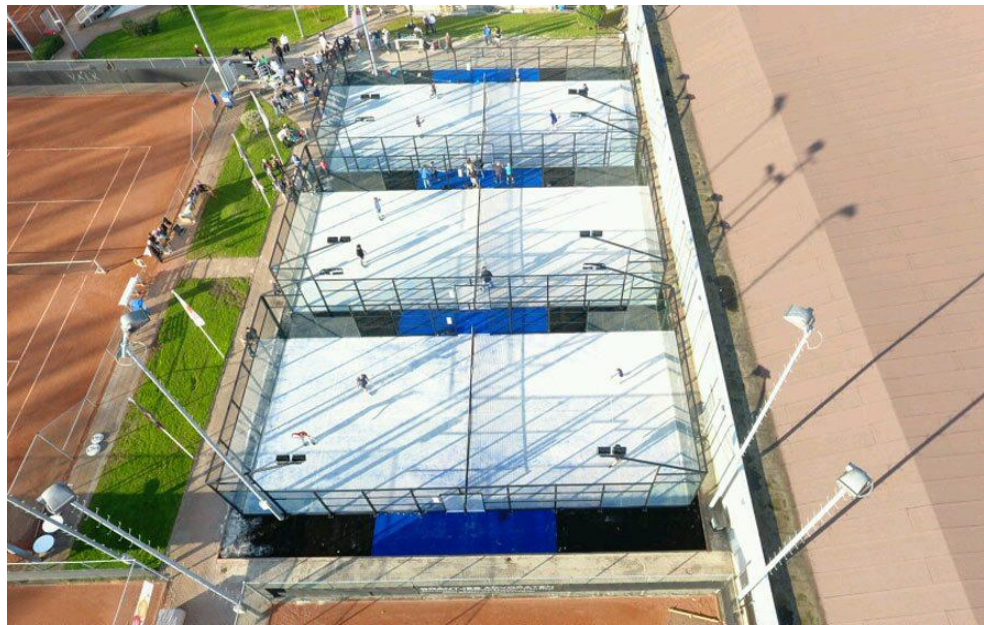

Locatieonderzoek padel



Alternatieve locaties



Alternatief scenario naast de korfbalhal

Voordelen: geen tennisbaan inleveren, misschien mogelijk om vier padelbanen te realiseren.

NB: Tennisbaan 5 moet gerenoveerd worden, dit brengt de nodige kosten met zich mee.

Nadelen: mindere zichtbaarheid van padel, verstopt achter de korfbalhal. Verwachte lagere omzet horeca door de afstand tussen de padelbanen en de kantine. Grotere investering voor de aanleg van padelbanen nodig. De KNLTB schat dat de extra kosten tussen de € 35.000 en 45.000 bedragen voor drie padelbanen. Deze kosten zitten voornamelijk in het grondwerk (drainage en fundering).

De gemeente Dordrecht geeft **geen akkoord** op de transformatie van grasveld naar padelbanen op deze locatie. Voornaamste redenen: de beperking op het aantal te bebouwen m² op het sportpark binnen de bestaande vergunning en de complexiteit in relatie tot de ontwikkelingen Sportparkenvisie en renovatieplannen van de korfbal.



Alternatief scenario op de locatie van de kantine

Voordeel: geen tennisbaan inleveren.

NB: Tennisbaan 5 moet gerenoveerd worden, dit brengt de nodige kosten met zich mee.

Nadelen: slechts beperkte ruimte voor twee padelbanen en grotere investering voor de aanleg van padelbanen nodig. De KNLTB schat dat de extra kosten tussen de € 20.000 en 30.000 liggen voor twee padelbanen. Deze kosten zitten voornamelijk in het grondwerk (drainage en fundering).

Hoge kosten voor het verplaatsen van de kantine.

Bezwaren tenniscommissie & mogelijke oplossingen



Competitie tennis

Bij sv Oranje Wit is een groep competitie spelers, die 2 x per jaar gedurende 7 weken op vrijdagavond competitie spelen. In totaal zijn er 7 teams die afwisselend met een team van 4-5 spelers uit- en thuiswedstrijden spelen. De KNLTB rekent met 1,3 baan per thuisspelend team. Met 7 teams is er op de avond met 3 thuisspelende teams voldoende capaciteit (3,9 banen). De avond met 4 thuisspelende teams is er net als in de huidige situatie een tekort aan tennisbanen (5,2 banen).

Mogelijke oplossing/kans

KNLTB heeft besloten de vrijdagavondcompetitie uit te breiden. Voor sv Oranje Wit betekent dit dat er in de nieuwe situatie met vier tennisbanen ruimte is binnen de norm van de KNLTB om te groeien met een nieuw heren- of damesteam, en dat er nog plek is voor vier nieuwe mixteams.

Kans: uitbreiden van de competitie met padel. Er is op vrijdag, zaterdag en zondag competitie-aanbod padel. Op zaterdag en zondag liggen op dit moment de tennisbanen vrijwel altijd leeg.

Tennisles

Bij sv Oranje Wit zijn er op dit moment 26 lesuren per week voor leden en niet-leden. Bij de realisatie van padel vervallen er 3 lesuren per direct en blijven er 23 lesuren over. Hiervan zijn er 16 lesuren op piekmomenten (tussen 19-22 uur), de andere lesuren zijn overdag of in het begin van de avond. Op maandag en dinsdag wordt er momenteel geleast op 2 banen. Dit zou na realisatie van de padelbanen betekenen dat er nog maar 2 banen beschikbaar zijn voor vrij tennissen.

Mogelijke oplossing/kans

De tennislessen tijdens de piekuren moeten beter verdeeld worden, zodat alle lessen op een baan gegeven kunnen worden. De afspraak voor tennisles voor niet-leden moet zo snel mogelijk worden gewijzigd.

Kans: uitbreiden van het lesaanbod met padellessen voor de leden van sv Oranje Wit

Open toernooi

Het open toernooi is het hoogtepunt van het tennisseizoen, waar meer dan 200 deelnemers van binnen en buiten de vereniging aan meedoen. In deze week worden er jaarlijks op de 5 tennisbanen zo'n 150-160 wedstrijden gespeeld. De zorg vanuit de tenniscommissie is de haalbaarheid van het open toernooi op 4 in plaats van 5 tennisbanen.

Mogelijke oplossing/kans

De KNLTB rekent voor toernooien met 40 wedstrijden per baan (capaciteit met 4 banen is dan 160 wedstrijden). Wellicht is er een limiet nodig op het maximum aantal tenniswedstrijden en tennisdeelnemers voor het open toernooi.

Kans: uitbreiden van het open toernooi met padel en op 3 banen een uitbreiding van 100-120 padelwedstrijden mogelijk.